

Segunda Conferencia Subregional Cono Sur del Consorcio Latinoamericano contra el Aborto Inseguro (CLACAI)

“El aborto en el Cono Sur: avances hacia el acceso al aborto seguro y legal”.



SITUACION DEL ACCESO AL ABORTO EN LA PROVINCIA DE SANTA FE - ARGENTINA

4 y 5 noviembre de 2013

Daniel Teppaz
Director Provincial de Políticas de Género e Interculturalidad – Ministerio de Salud, Santa Fe Argentina.

SISTEMA DE SALUD

SALUD



DERECHO HUMANO

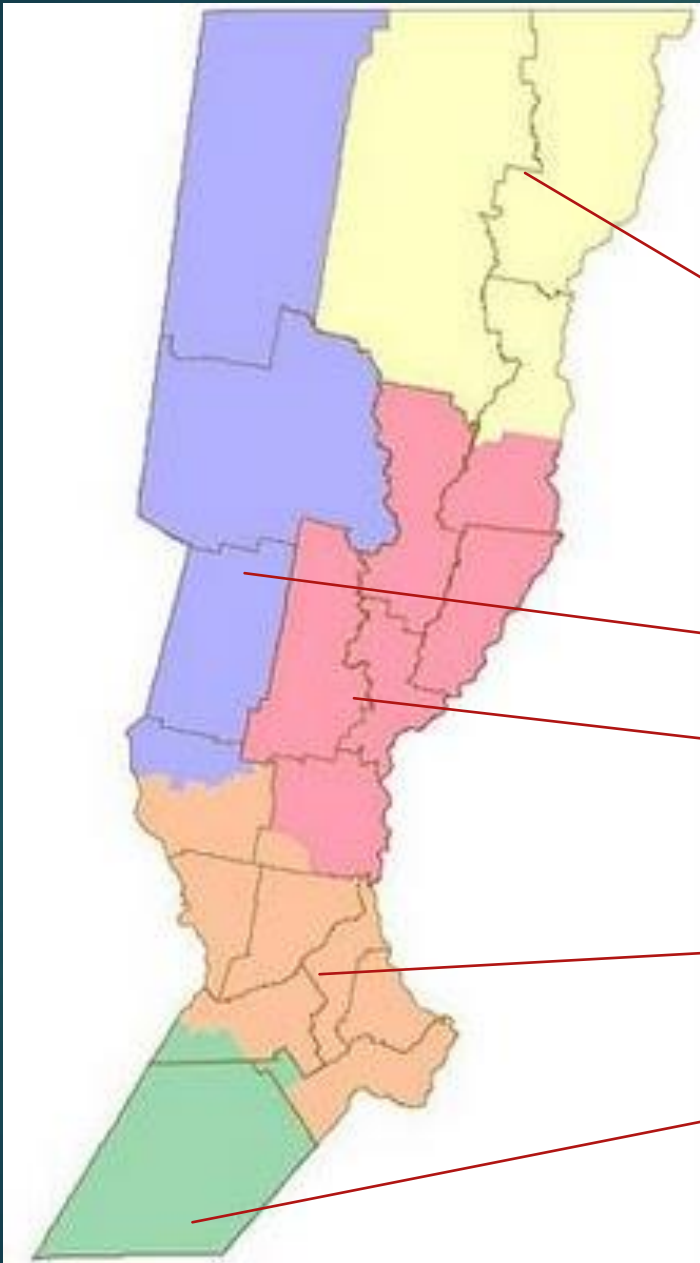

RECONQUISTA

RAFAELA

SANTA FE

ROSARIO

VENADO TUERTO

Distritos y Subregiones

Macro Áreas

Micro Áreas

Equipos de referencia



Gráfico 5: Egresos por abortos y nacidos vivos en establecimientos públicos. Provincia Santa Fe. Período 2001-2010.

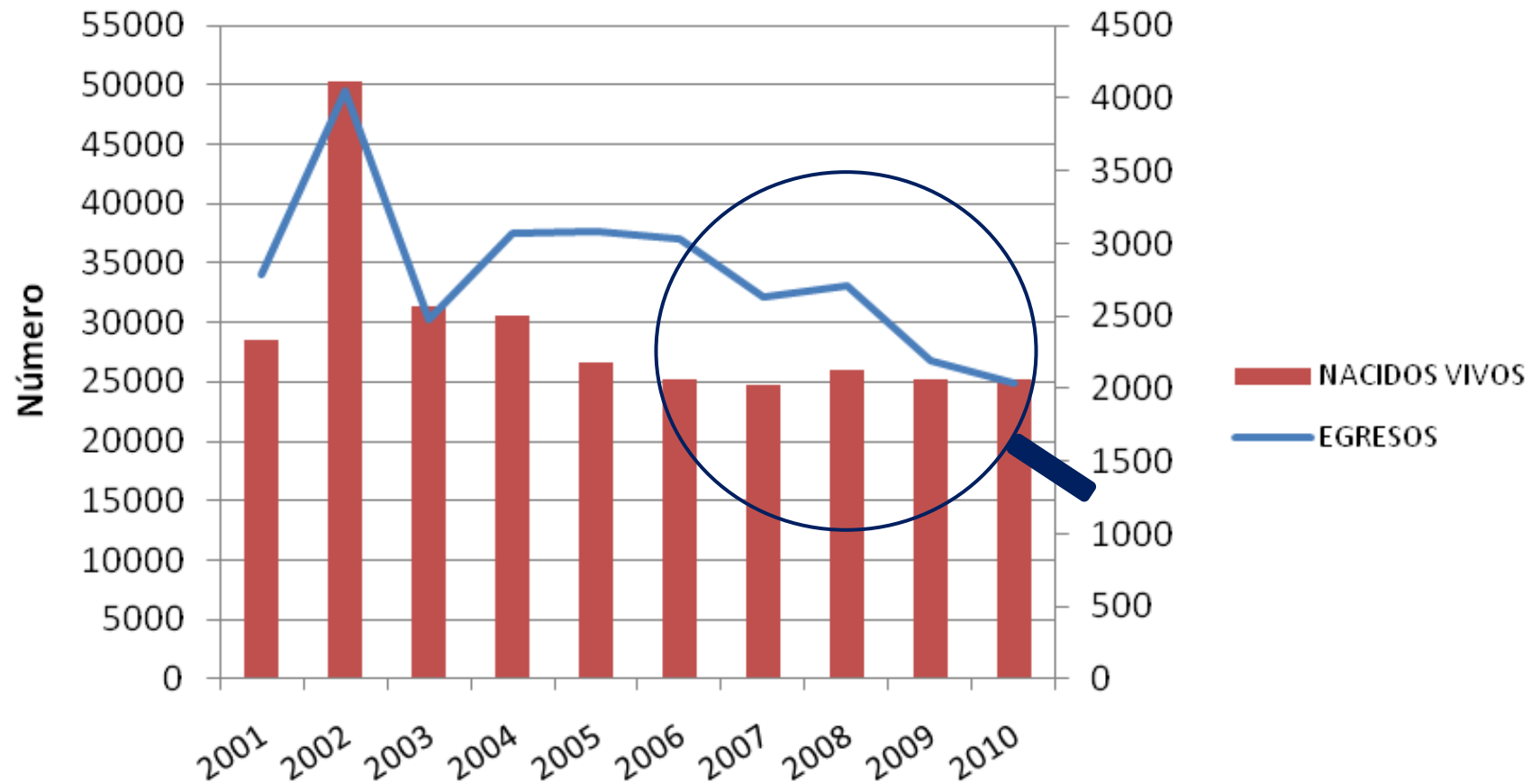

Fuente: SIMS/ Secretaría de Salud Pública/IPEC. Elaborado: SDSS

Gráfico 6: Egresos por abortos y nacidos vivos en establecimientos públicos. Provincia Santa Fe. Período 2006-2010.

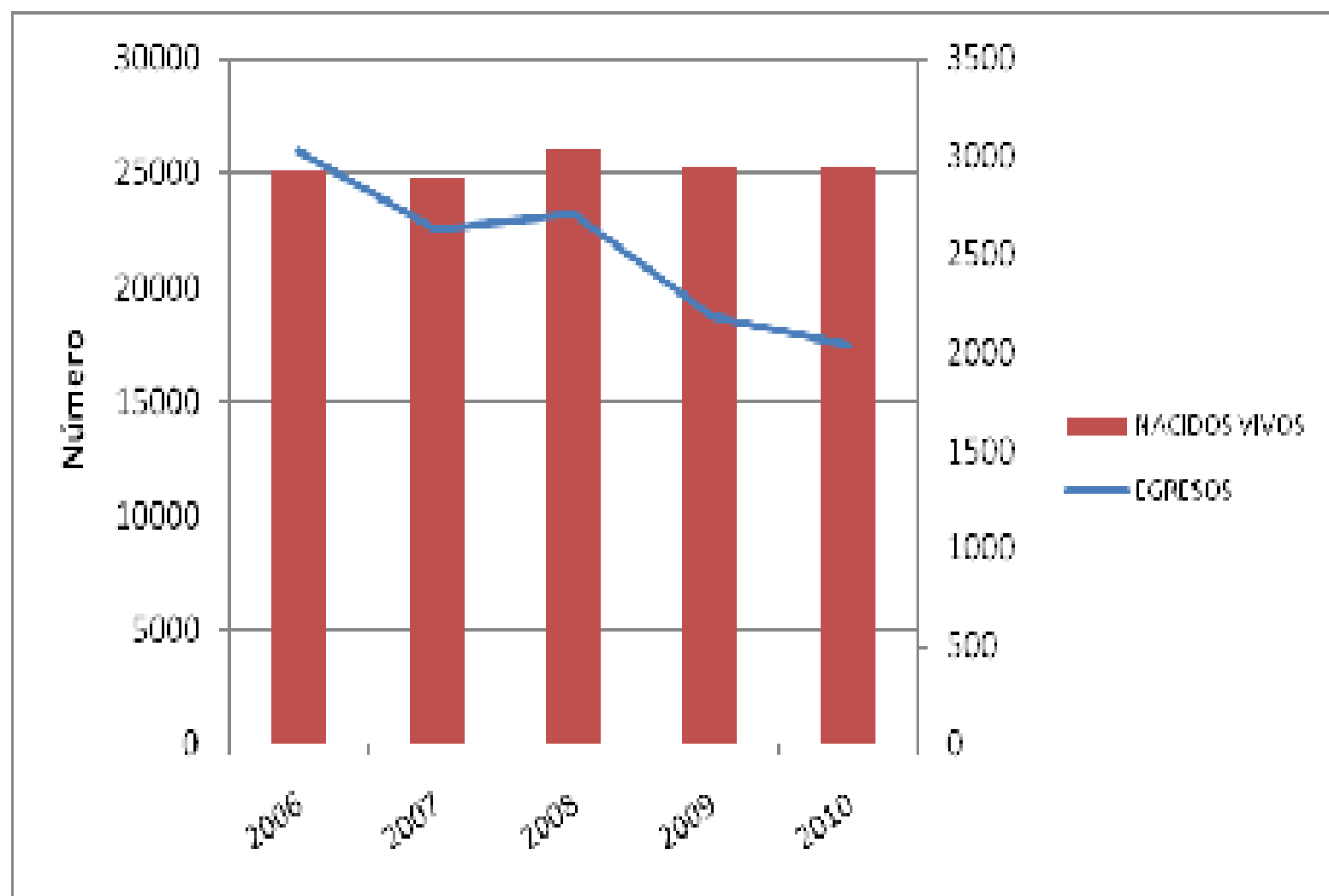

Fuente: SIMS/ Secretaría de Salud Pública/IPEC. Elaborado: SD SS

Porcentaje nacimientos según lugar ocurrencia. Departamento Rosario y Provincia de Santa Fe. Años 2001-2010

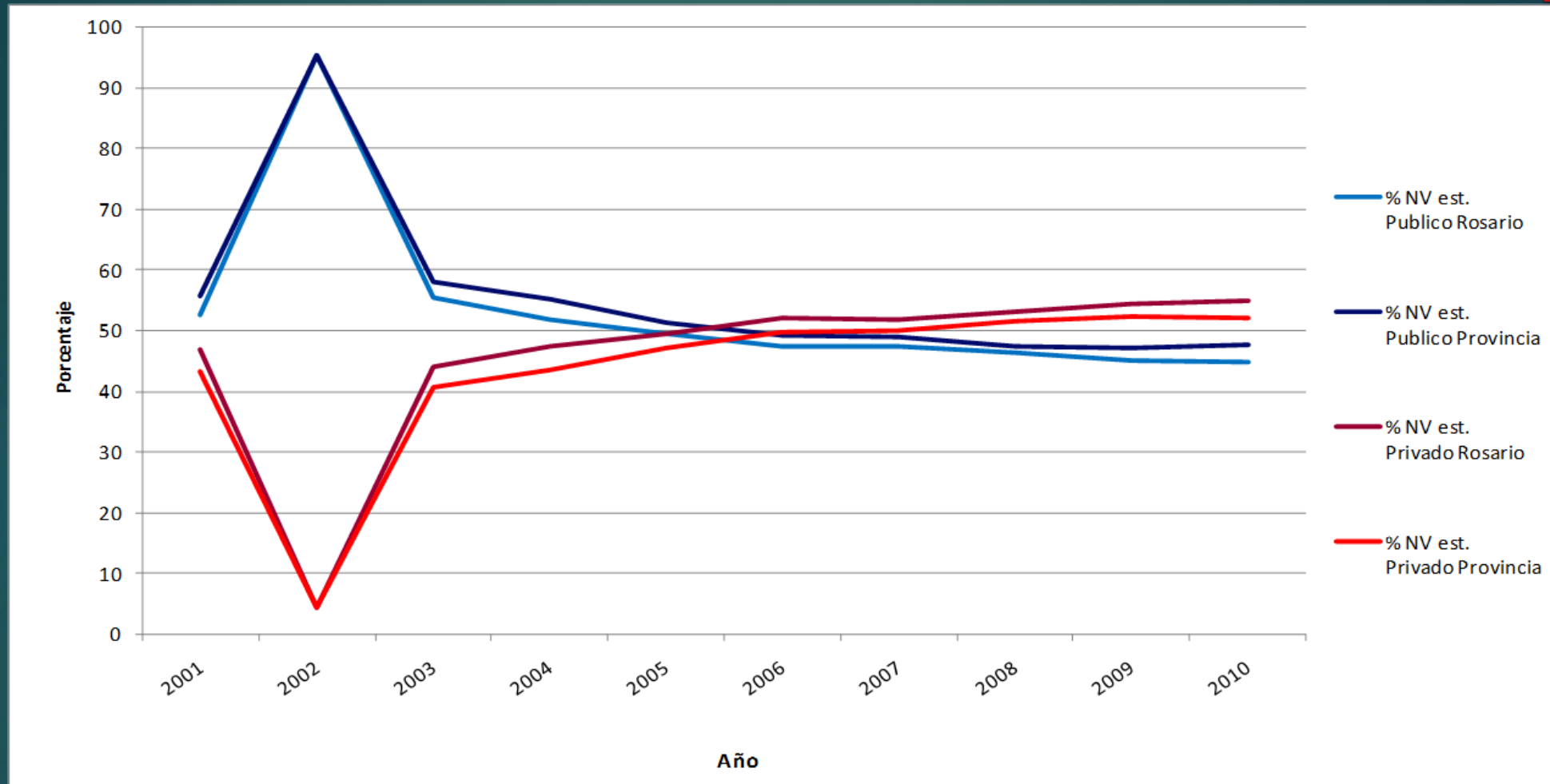

Fuente: SIMS/ Secretaría de Salud Pública/IPEC. Elaborado: SDSS

Mortalidad materna según grupo de causas (Directa e Indirecta) y lugar de ocurrencia. Provincia de Santa Fe. Período 2007 - 2011.

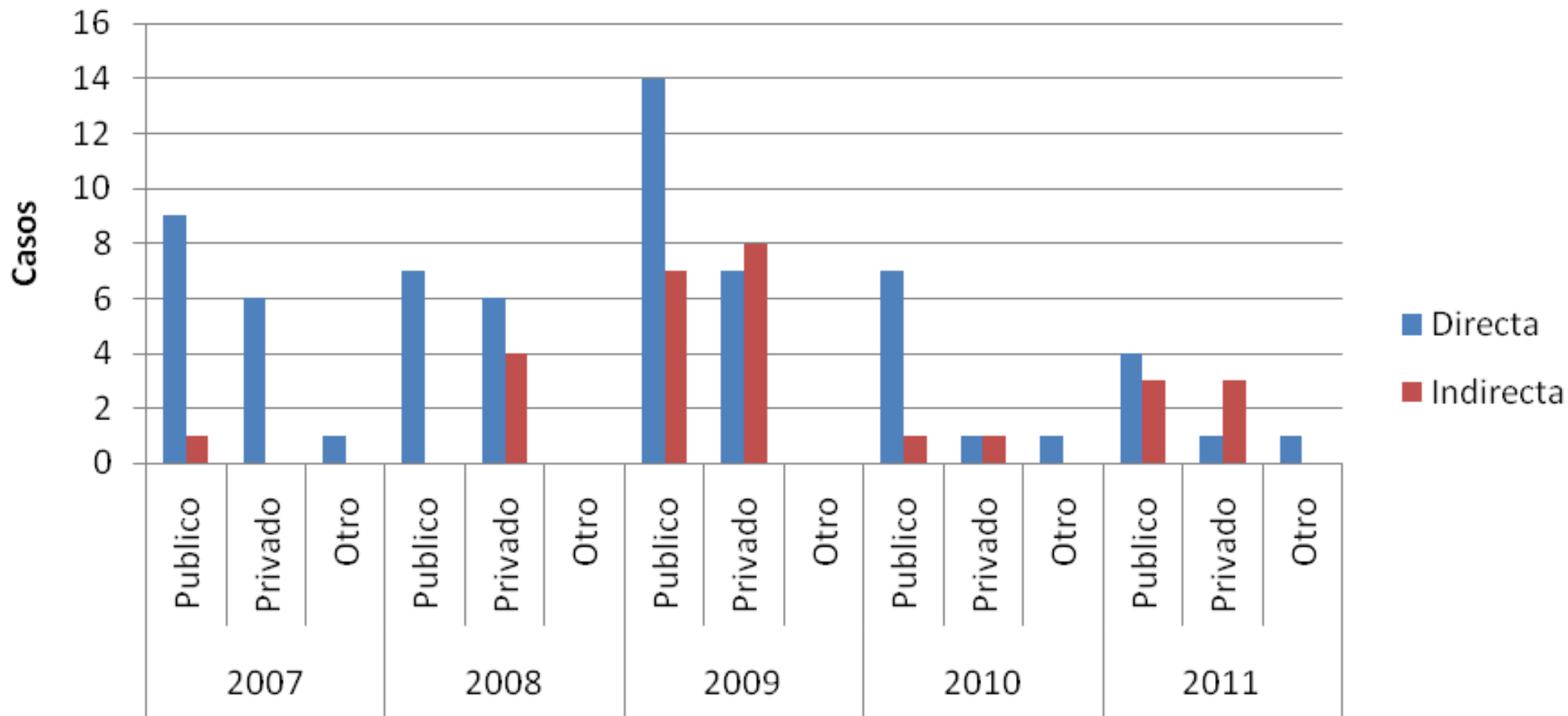

Fuente: Dirección Provincial de Maternidad e Infancia. Dirección Provincial de Estadísticas.
(Elaboración SDSS)

TABLA Nro. 14:
 NACIDOS VIVOS SEGUN DEPARTAMENTO DE RESIDENCIA Y EDAD DE LA MADRE
 PROVINCIA DE SANTA FE,
 Periodo desde: 01/01/2012 hasta: 31/12/2012

DEPARTAMENTO	EDAD DE LA MADRE										TOTAL
	10-14	15-19	20-24	25-29	30-34	35-39	40-44	45-49	50-54	Ignorad	
7 - BELGRANO	4	96	156	131	170	61	15	0	0	0	633
14 - CASEROS	8	150	223	216	268	141	24	1	0	0	1.031
21 - CASTELLANOS	16	451	646	663	621	262	53	1	1	0	2.714
28 - CONSTITUCION	9	193	271	274	267	137	29	3	0	0	1.183
35 - GARAY	6	68	78	60	44	28	5	1	0	0	290
42 - GENERAL LOPEZ	19	428	647	649	606	315	76	3	0	0	2.743
49 - GENERAL OBLIGADO	49	706	843	722	565	311	60	3	1	0	3.260
56 - IRIONDO	4	154	231	223	242	112	21	2	0	0	989
63 - LA CAPITAL	57	1.597	2.279	2.078	2.187	1.068	235	9	1	0	9.511
70 - LAS COLONIAS	8	209	320	317	362	154	25	2	0	1	1.398
77 - 9 DE JULIO	4	102	141	106	94	47	16	0	0	0	510
84 - ROSARIO	116	3.039	4.681	4.857	5.197	2.806	617	25	3	18	21.359
91 - SAN CRISTOBAL	7	220	243	228	180	85	16	0	0	0	979
98 - SAN JAVIER	5	134	121	103	90	45	11	0	0	0	509
105 - SAN JERONIMO	10	171	258	263	257	116	23	0	0	1	1.099
112 - SAN JUSTO	3	119	161	164	120	47	11	1	0	1	627
119 - SAN LORENZO	15	417	625	670	679	312	61	6	0	0	2.785
126 - SAN MARTIN	3	144	233	219	231	90	19	2	0	1	942
133 - VERA	14	221	229	180	143	65	16	1	0	0	869
999 - SIN ESPECIFICAR	0	0	2	1	1	4	0	0	0	1	9
TOTAL PROVINCIAL	357	8.619	12.388	12.124	12.324	6.206	1.333	60	6	23	53.440
OTRAS PROVINCIAS	4	70	79	129	155	68	14	2	0	1	522
RESIDENCIA IGNORADA	0	0	0	1	0	2	0	0	0	0	3
TOTAL GENERAL	361	8.689	12.467	12.254	12.479	6.276	1.347	62	6	24	53.965



Obstáculo: Castigo y tortura a las mujeres que concurrían a los efectores en situación de post aborto.

Facilitador:

Compromiso Ministerial en la despenalización institucional del aborto.
Registro **público** de objetores de conciencia

Objeciones de conciencia por validez

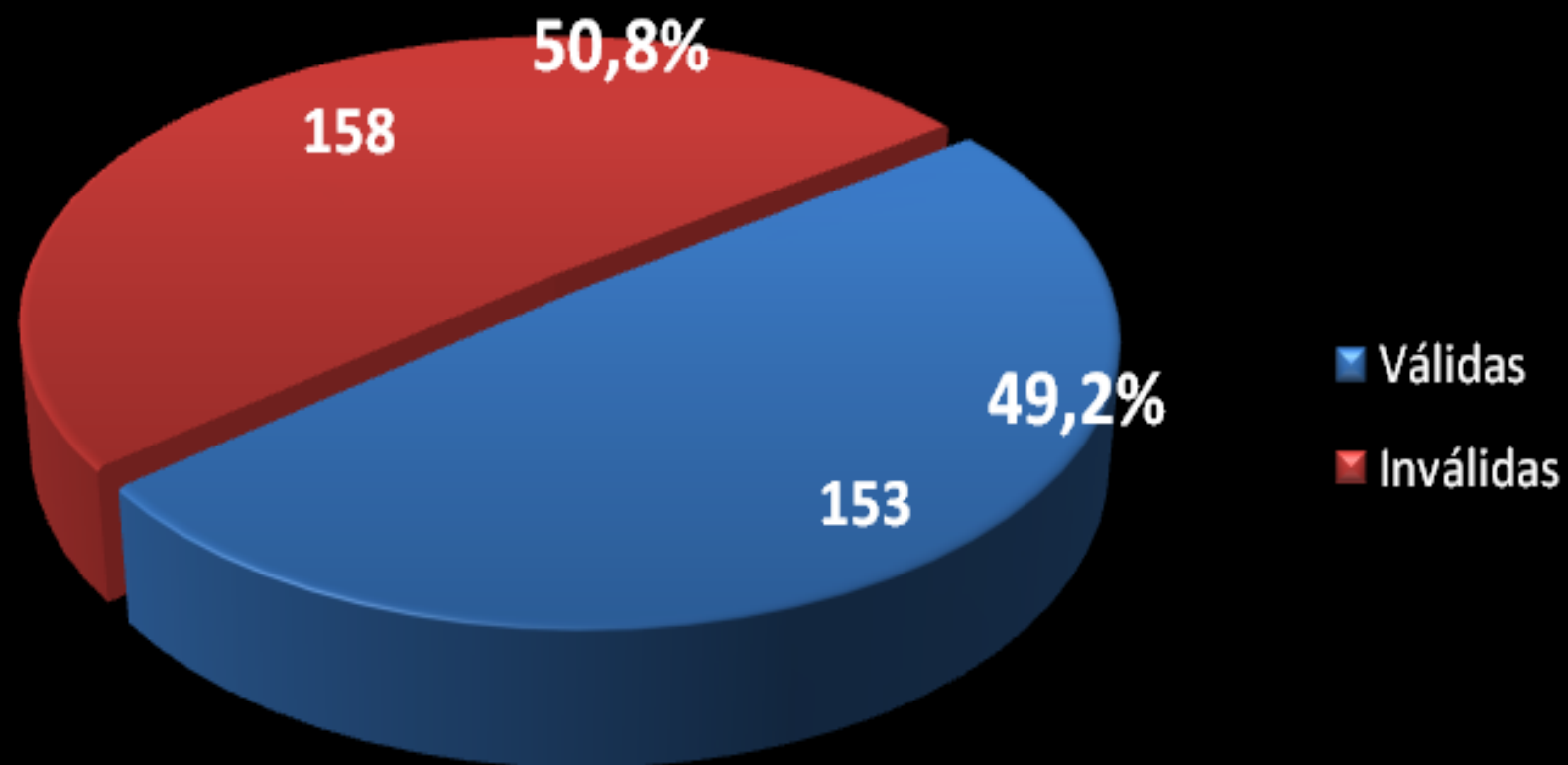

PUESTO	VALIDAS	NO VALIDAS	TOTAL
MEDICXS	64	113	179
ENFERMERXS	57	71	128
OBSTETRICAS	2	5	7
PSICOLOGAS	1	4	5
TRABAJADOR/A SOCIAL	0	9	9
AGENTE SANITARIO	12	0	12
OTROS	0	6	6
NO CONSTA	0	2	2
TOTAL	136	210	346

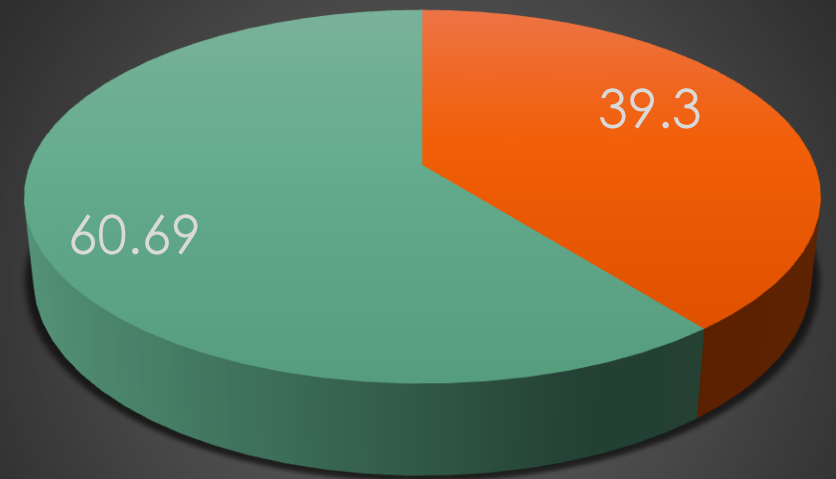

VALIDAS INVALIDAS

PRACTICA OBJETADA	VALIDAS
MELA	3
metodos basados en el conocimiento de la fertilidad	4
Preservativos	4
Anticoncepcion hormonal oral	6
DIU con cobre	6
Otros metodos de barrera	8
Ligadura tubaria	9
Otras formas de anticoncepcion hormonal	10
Vasectomia	10
Anticoncepcion hormonal IM	12
DIU c/progesterona	13
Atencion post-aborto	21
Atencion de menores de edad	22
Anticoncepcion de emergencia	26
Aborto no punible especificando si hay limites de conciencia en la edad gestacional en que se presente el caso	136

MOTIVOS DE INVALIDACIÓN	NO VALIDAS
CASILLEROS EN BLANCO	56
FALTAN RAZONES	81
FALTAN CASOS EN QUE OBJETA	4
RAZÓN NO VÁLIDA	52
FALTA ESPECIFICAR RAZONES	89

NODO	VALIDAS	NO VALIDAS
RAFAELA	33	24
RECONQUISTA	15	21
ROSARIO	73	150
SANTA FE	1	8
VENADO TUERTO	14	7
TOTAL	136	210

Búsqueda De Profesionales Que No Realizan Las Prácticas Seleccionadas



Localidad:

Seleccione localidad ▼

Centro:

Seleccionar ▼

Práctica:

Seleccionar práctica ▼

Práctica:

Seleccionar práctica ▼

Buscar...

Nombre y Apellido

Practicas Objetadas

- Disponibilidad en papel en los efectores para consulta directa por parte de mujeres y varones



Obstáculo: Falta de guías de procedimientos para cumplir con la ley de causales para los casos de ILE.

Facilitador: Adhesión a la Guía de ANP del años 2007.
y a la Guía de mejoras en la atención del post aborto del Ministerio de Salud de la Nación.
Mediante resolución Ministerial (2009)



Cuando se produce el fallo de la CSJ se hace una nueva Resolución Ministerial que adhiere a la Guía 2010 del ministerio de Salud de la Nación

OBSTACULO: Los responsables de la Gestión en cada uno de los territorios Desconoce o tiene dificultades en la interpretación de la Ley y/o los procedimientos.

Manejo clandestino de situaciones contempladas en las Causales Violación y Salud.

FACILITADOR: Reunión con todos los responsables de la Gestión incluyendo todos los niveles de cada una de las Regiones con el apoyo de CEDES y Gynuity en la ciudad de Rosario.
Trabajo por subregiones para acuerdos en el proceso de atención y creación de nuevas consejerías territoriales y fortalecimiento de las existentes.

↓
OBJECIÓN DE CONCIENCIA NO MANIFIESTA



OBSTÁCULO: Dificultades en la provisión de misoprostol

FACILITADOR: orden conjunta entre Direcciones Provinciales para asegurar la disponibilidad del misoprostol.



Provincia de Santa Fe
MINISTERIO DE SALUD

RESOLUCION N°

2260--

Santa Fe, "Cuna de la Constitución Nacional",

17 OCT 2013

V I S T O :

El expediente N° 00501-0130171-9 del S.I.E. mediante el cual se gestiona la homologación de la Orden Conjunta N° 01 emitida en fecha 26 de agosto de 2013, por las Direcciones Provinciales de Políticas de Géneros e Interculturalidad en Salud y de Bioquímica, Farmacia y Droguería Central; y

CONSIDERANDO:

Que por el citado acto administrativo se establecen criterios de uso para Misoprostol ante determinadas situaciones clínicas como feto muerto y retenido, huevo anembrionado, atención del post aborto e interrupción legal del embarazo; como así también se determina como registro imprescindible para los trámites de solicitud, los formularios de pedido de medicamentos por "vía de excepción";

Que, asimismo, la referida Orden encomienda la función de auditoría del consumo de Misoprostol a la Dirección Provincial de Políticas de Géneros e Interculturalidad en Salud; y dispone que cada Farmacia posea un stock inicial de comprimidos y reposición con autorización post-uso, para garantizar la disponibilidad oportuna del fármaco;

Que ha tomado intervención la Dirección General de Asuntos Jurídicos (Dictamen N° 88.621/13, fs. 7/8), sin formular objeciones al presente trámite;

- PANEL COMISION DE MEDICAMENTOS

[-] Criterio Búsqueda

Efactor de Adscripción

[Buscar](#) [Nueva Consulta](#)

Resultado Búsqueda

Sin Resultados

REFERENCIAS

- Solicitud Anulada █
- Solicitud Adecuada █
- Solicitud No Adecuada █
- Solicitud Pendiente █



Reportes Solicitudes

[-] Criterio Búsqueda

Efector de Adscripción

Seleccionar ...



Anulada

Estado

Seleccionar ..

Seleccionar ..

[Buscar](#)[Nueva Consulta](#)

Resultado Búsqueda

ID	Fecha	Efector_solicitante	Medico_nombre	Nombre	Diag_solicitud	Farmacos	Anulado	Periodos	Estado
227	28-05-2013	HOSP PROTOMEDICO MANUEL RODRIGUEZ			ABORTO MEDICO	MISOPROSTOL		Sin Confirmar	Adecuada
373	03-09-2013	HOSP PROTOMEDICO MANUEL RODRIGUEZ				MISOPROSTOL		Confirmado	Adecuada
434	23-09-2013	HOSP PROTOMEDICO MANUEL RODRIGUEZ				MISOPROSTOL		Confirmado	Adecuada
454	02-10-2013	HOSP PROTOMEDICO MANUEL RODRIGUEZ				MISOPROSTOL		Confirmado	Adecuada
461	04-10-2013	HOSP PROTOMEDICO MANUEL RODRIGUEZ				MISOPROSTOL		Confirmado	Adecuada
474	10-10-2013	HOSP PROTOMEDICO MANUEL RODRIGUEZ				MISOPROSTOL		Confirmado	Adecuada Parcial





Obstáculo: Formación de nuevos profesionales

Facilitador:

Exceptuando Carrera de Posgrado de Médicos Generalistas y de Familia.

Mortalidad materna por aborto según grupo de causas. Provincia de Santa Fe. Período 2007 - 2011.

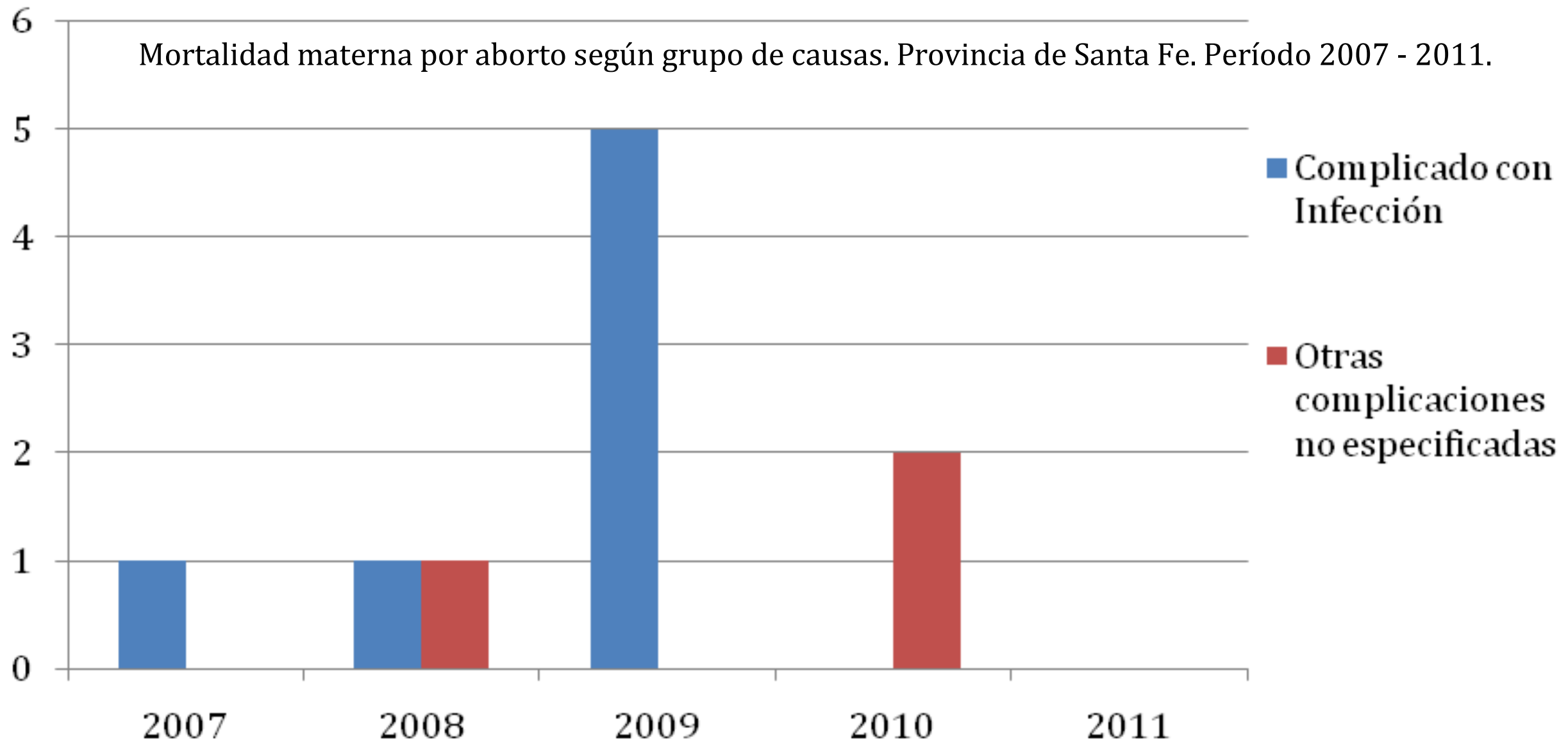

Fuente: Dirección Provincial de Maternidad e Infancia. Dirección Provincial de Estadísticas (Elaboración SDSS)

Distribución de causas de muerte según criterios del OSSyR. Provincia de Santa Fe. Período acumulado 2007 - 2011.

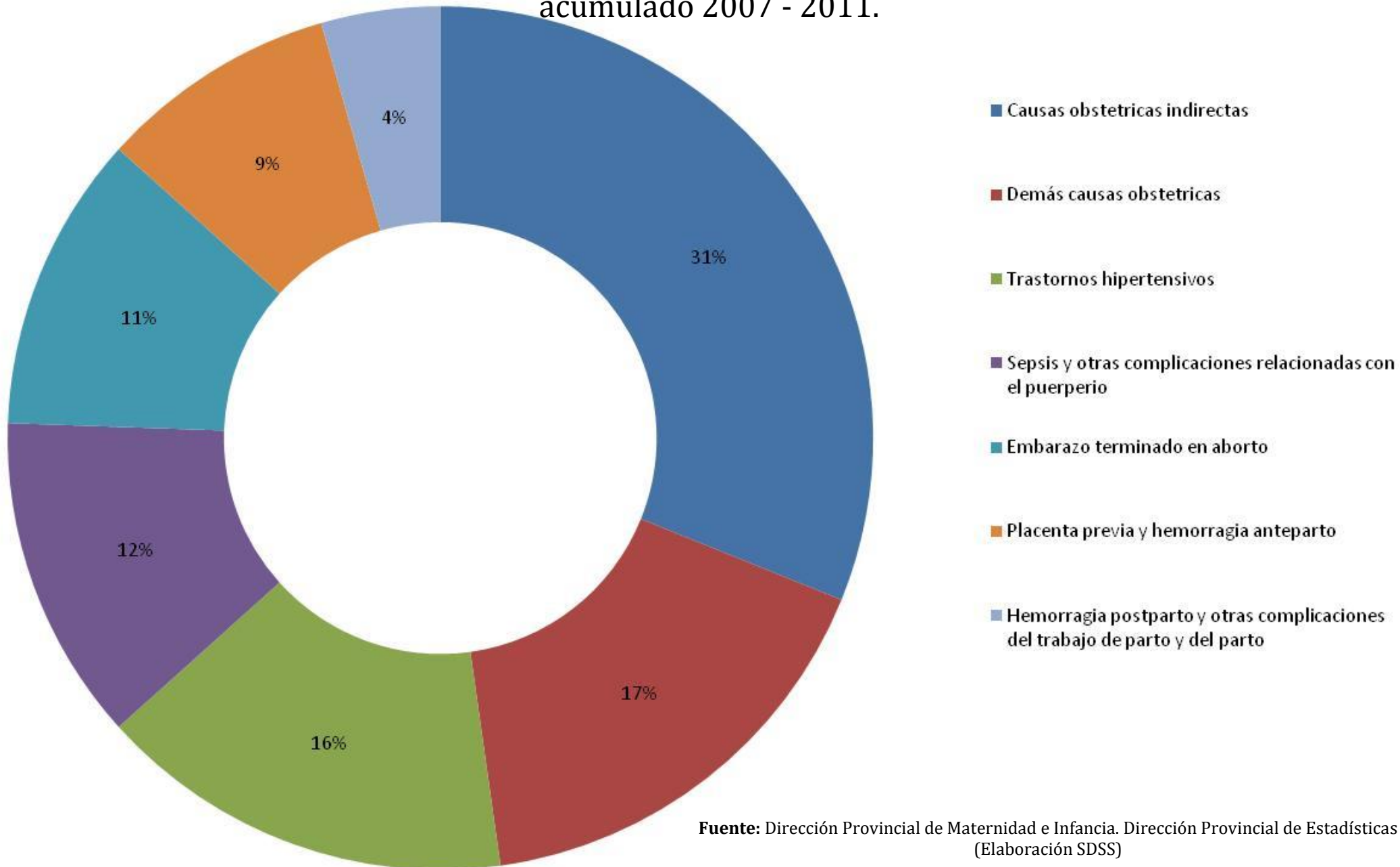

Fuente: Dirección Provincial de Maternidad e Infancia. Dirección Provincial de Estadísticas (Elaboración SDSS)



NADA HUBIERA SIDO POSIBLE SIN LA ACUMULACION DE PODER HECHA POR LAS ORGANIZACIONES DE MUJERES FEMINISTAS Y DE MUCHAS MUJERES QUE PAGARON CON SU VIDA, COMO EL EMBLEMATICO CASO DE ANA MARIA ACEVEDO.

GRACIAS

